# ALCALDIA MAYOR DE BOGOTA

## CAJA DE LA VIVIENDA POPULAR

### PROYECTO DE INVERSION 3075 REASENTAMIENTO DE HOGARES LOCALIZADOS EN ZONAS DE ALTO RIESGO

ALCALDIA MAYOR BOGOTA D.C.
CAJA DE LA VIVIENDA POPULAR

| Plano N: 3075 - 2015 - 12 - USME | Contiene: Hogares Reasentados de la Localidad de Usme durante el Plan de Desarrollo Bogota Humana. | Fecha reporte: Diciembre de 2015 |
|---|---|---|

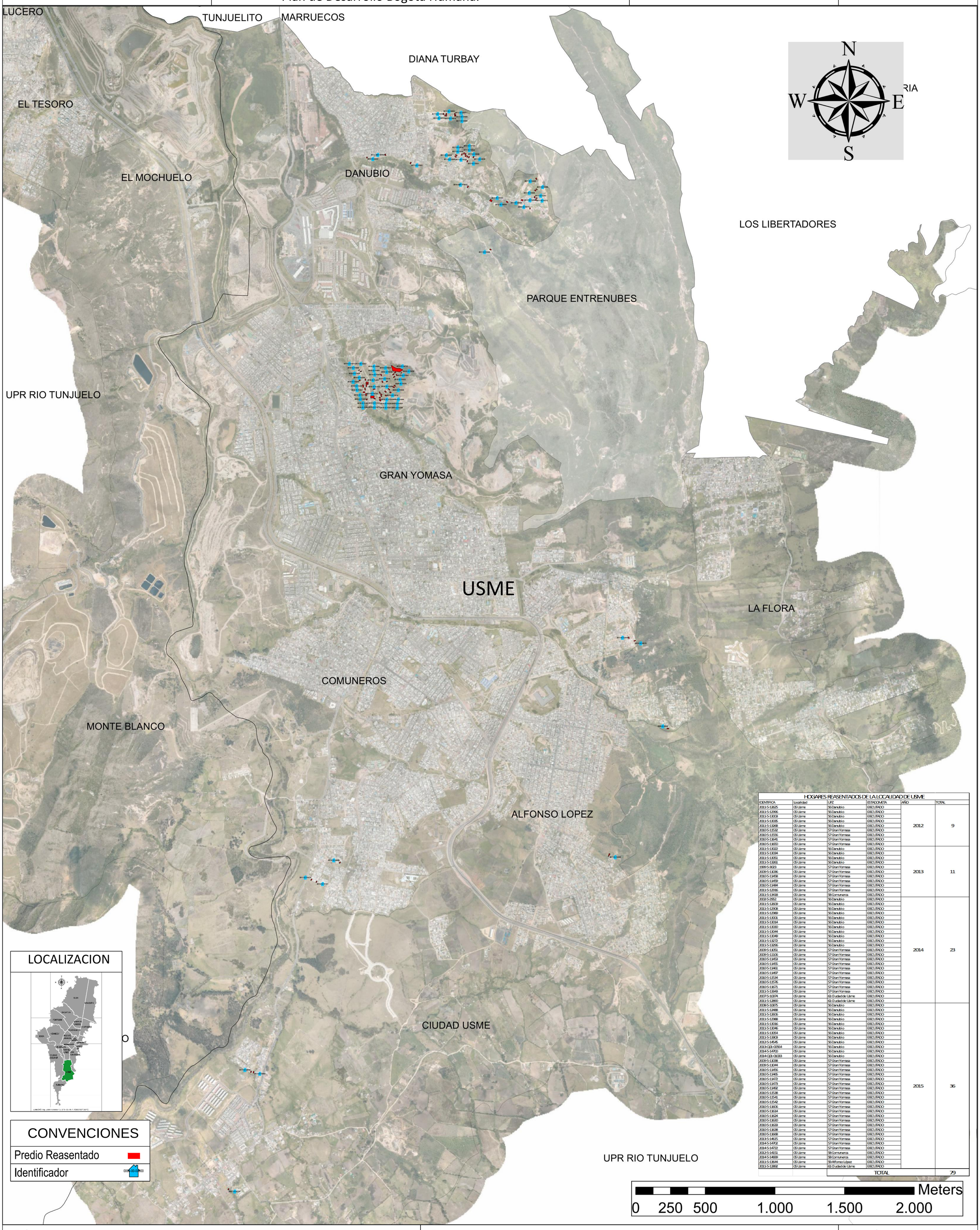


| HOGARES REASENTADOS DE LA LOCALIDAD DE USME | | | | | |
|---|---|---|---|---|---|
| IDENTIFICA | Localidad | UPZ | ESTADOMETA | AÑO | TOTAL |
| 2013-5-12625 | 05 Usme | 56 Danubio | EJECUTADO | 2012 | 9 |
| 2013-5-12995 | 05 Usme | 56 Danubio | EJECUTADO | | |
| 2013-5-13003 | 05 Usme | 56 Danubio | EJECUTADO | | |
| 2013-5-13035 | 05 Usme | 56 Danubio | EJECUTADO | | |
| 2013-5-13268 | 05 Usme | 56 Danubio | EJECUTADO | | |
| 2010-5-11532 | 05 Usme | 57 Gran Yomasa | EJECUTADO | | |
| 2010-5-11536 | 05 Usme | 57 Gran Yomasa | EJECUTADO | | |
| 2010-5-11641 | 05 Usme | 57 Gran Yomasa | EJECUTADO | | |
| 2010-5-11650 | 05 Usme | 57 Gran Yomasa | EJECUTADO | | |
| 2013-5-13022 | 05 Usme | 56 Danubio | EJECUTADO | 2013 | 11 |
| 2013-5-13034 | 05 Usme | 56 Danubio | EJECUTADO | | |
| 2013-5-13051 | 05 Usme | 56 Danubio | EJECUTADO | | |
| 2013-5-13261 | 05 Usme | 56 Danubio | EJECUTADO | | |
| 1999-5-3023 | 05 Usme | 57 Gran Yomasa | EJECUTADO | | |
| 2009-5-11036 | 05 Usme | 57 Gran Yomasa | EJECUTADO | | |
| 2010-5-11458 | 05 Usme | 57 Gran Yomasa | EJECUTADO | | |
| 2010-5-11459 | 05 Usme | 57 Gran Yomasa | EJECUTADO | | |
| 2010-5-11484 | 05 Usme | 57 Gran Yomasa | EJECUTADO | | |
| 2013-5-12916 | 05 Usme | 57 Gran Yomasa | EJECUTADO | | |
| 2013-5-13418 | 05 Usme | 58 Comuneros | EJECUTADO | | |
| 2012-5-2652 | 05 Usme | 56 Danubio | EJECUTADO | 2014 | 23 |
| 2011-5-12609 | 05 Usme | 56 Danubio | EJECUTADO | | |
| 2013-5-12908 | 05 Usme | 56 Danubio | EJECUTADO | | |
| 2013-5-12989 | 05 Usme | 56 Danubio | EJECUTADO | | |
| 2013-5-13001 | 05 Usme | 56 Danubio | EJECUTADO | | |
| 2013-5-13014 | 05 Usme | 56 Danubio | EJECUTADO | | |
| 2013-5-13030 | 05 Usme | 56 Danubio | EJECUTADO | | |
| 2013-5-13044 | 05 Usme | 56 Danubio | EJECUTADO | | |
| 2013-5-13049 | 05 Usme | 56 Danubio | EJECUTADO | | |
| 2013-5-13272 | 05 Usme | 56 Danubio | EJECUTADO | | |
| 2013-5-13296 | 05 Usme | 56 Danubio | EJECUTADO | | |
| 2009-5-11051 | 05 Usme | 57 Gran Yomasa | EJECUTADO | | |
| 2009-5-11106 | 05 Usme | 57 Gran Yomasa | EJECUTADO | | |
| 2010-5-11453 | 05 Usme | 57 Gran Yomasa | EJECUTADO | | |
| 2010-5-11455 | 05 Usme | 57 Gran Yomasa | EJECUTADO | | |
| 2010-5-11461 | 05 Usme | 57 Gran Yomasa | EJECUTADO | | |
| 2010-5-11487 | 05 Usme | 57 Gran Yomasa | EJECUTADO | | |
| 2010-5-11534 | 05 Usme | 57 Gran Yomasa | EJECUTADO | | |
| 2010-5-11576 | 05 Usme | 57 Gran Yomasa | EJECUTADO | | |
| 2010-5-11671 | 05 Usme | 57 Gran Yomasa | EJECUTADO | | |
| 2013-5-13348 | 05 Usme | 57 Gran Yomasa | EJECUTADO | | |
| 2007-5-10374 | 05 Usme | 61 Ciudad de Usme | EJECUTADO | | |
| 2013-5-12890 | 05 Usme | 61 Ciudad de Usme | EJECUTADO | | |
| 2008-5-10875 | 05 Usme | 56 Danubio | EJECUTADO | 2015 | 36 |
| 2013-5-12488 | 05 Usme | 56 Danubio | EJECUTADO | | |
| 2013-5-12606 | 05 Usme | 56 Danubio | EJECUTADO | | |
| 2013-5-12988 | 05 Usme | 56 Danubio | EJECUTADO | | |
| 2013-5-13016 | 05 Usme | 56 Danubio | EJECUTADO | | |
| 2013-5-13046 | 05 Usme | 56 Danubio | EJECUTADO | | |
| 2013-5-13054 | 05 Usme | 56 Danubio | EJECUTADO | | |
| 2013-5-13303 | 05 Usme | 56 Danubio | EJECUTADO | | |
| 2012-5-14545 | 05 Usme | 56 Danubio | EJECUTADO | | |
| 2013-001-00564 | 05 Usme | 56 Danubio | EJECUTADO | | |
| 2014-5-14700 | 05 Usme | 56 Danubio | EJECUTADO | | |
| 2014-001-00033 | 05 Usme | 56 Danubio | EJECUTADO | | |
| 2009-5-11038 | 05 Usme | 57 Gran Yomasa | EJECUTADO | | |
| 2009-5-11044 | 05 Usme | 57 Gran Yomasa | EJECUTADO | | |
| 2010-5-11456 | 05 Usme | 57 Gran Yomasa | EJECUTADO | | |
| 2010-5-11465 | 05 Usme | 57 Gran Yomasa | EJECUTADO | | |
| 2010-5-11472 | 05 Usme | 57 Gran Yomasa | EJECUTADO | | |
| 2010-5-11473 | 05 Usme | 57 Gran Yomasa | EJECUTADO | | |
| 2010-5-11492 | 05 Usme | 57 Gran Yomasa | EJECUTADO | | |
| 2010-5-11538 | 05 Usme | 57 Gran Yomasa | EJECUTADO | | |
| 2010-5-11541 | 05 Usme | 57 Gran Yomasa | EJECUTADO | | |
| 2010-5-11542 | 05 Usme | 57 Gran Yomasa | EJECUTADO | | |
| 2010-5-11605 | 05 Usme | 57 Gran Yomasa | EJECUTADO | | |
| 2010-5-11614 | 05 Usme | 57 Gran Yomasa | EJECUTADO | | |
| 2010-5-11624 | 05 Usme | 57 Gran Yomasa | EJECUTADO | | |
| 2010-5-11630 | 05 Usme | 57 Gran Yomasa | EJECUTADO | | |
| 2010-5-11633 | 05 Usme | 57 Gran Yomasa | EJECUTADO | | |
| 2010-5-11638 | 05 Usme | 57 Gran Yomasa | EJECUTADO | | |
| 2010-5-11668 | 05 Usme | 57 Gran Yomasa | EJECUTADO | | |
| 2013-5-14635 | 05 Usme | 57 Gran Yomasa | EJECUTADO | | |
| 2014-5-14702 | 05 Usme | 57 Gran Yomasa | EJECUTADO | | |
| 2014-5-14722 | 05 Usme | 57 Gran Yomasa | EJECUTADO | | |
| 2012-5-14151 | 05 Usme | 58 Comuneros | EJECUTADO | | |
| 2014-5-14689 | 05 Usme | 58 Comuneros | EJECUTADO | | |
| 2013-5-13644 | 05 Usme | 59 Alfonso Lopez | EJECUTADO | | |
| 2011-5-12892 | 05 Usme | 61 Ciudad de Usme | EJECUTADO | | |
| | | | TOTAL | | 79 |

| Dibujo: | Fuente: | Escala: |
|---|---|---|
| Ing. Julián Fonseca P.U. 219 - 03 - M.P. 15202102712BYC. Oficina Asesora de Planeación | Archivo Shapefile de la Dirección de Reasentamientos Humanos con corte a Diciembre de 2015 | 1:12.500 |