ALCALDIA MAYOR DE BOGOTA

CAJA DE LA VIVIENDA POPULAR

PROYECTO DE INVERSION 471 TITULACIÓN DE PREDIOS

ALCALDIA MAYOR BOGOTA D.C.
CAJA DE LA VIVIENDA POPULAR

Plano N: 471-2015-12 Santa Fé	Contiene: Predios Titulados en la Localidad de Santa Fé durante el Plan de Desarrollo Bogotá Humana.	Fecha reporte: Diciembre de 2015

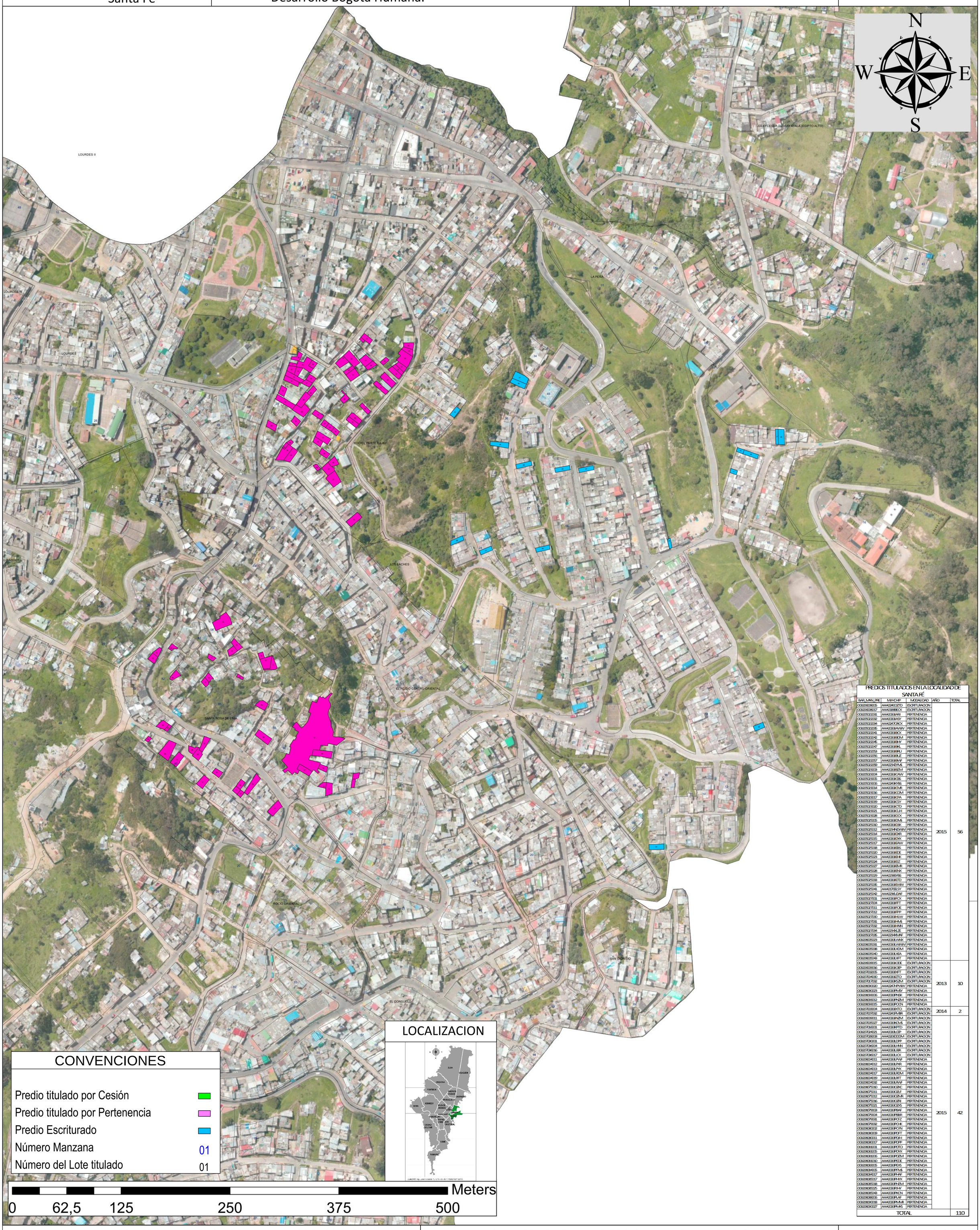

PREDIOS TITULADOS EN LA LOCALIDAD DE SANTA FÉ

BAR_MAN_PRE	MVH CHIP	MODALIDAD	AÑO	TOTAL
00320101005	AAA0240CZTD	ESCRITURACION	2015	56
00320101017	AAA0189ECX	ESCRITURACION		
00320102181	AAA0033AAR	PERTENENCIA		
00320102182	AAA0033ASY	PERTENENCIA		
00320102184	AAA0240RCX	PERTENENCIA		
00320102185	AAA0033AWW	PERTENENCIA		
00320102241	AAA0033BOX	PERTENENCIA		
00320102242	AAA0033BDM	PERTENENCIA		
00320102245	AAA0033BHY	PERTENENCIA		
00320102247	AAA0033BKL	PERTENENCIA		
00320102253	AAA0033BRU	PERTENENCIA		
00320102255	AAA0033BLZ	PERTENENCIA		
00320102257	AAA0033BMF	PERTENENCIA		
00320102259	AAA0240VMS	PERTENENCIA		
00320102303	AAA0033BZM	PERTENENCIA		
00320102304	AAA0033CAW	PERTENENCIA		
00320102305	AAA0033CBS	PERTENENCIA		
00320102306	AAA0240KYBS	PERTENENCIA		
00320102314	AAA0033CMR	PERTENENCIA		
00320102316	AAA0033CDM	PERTENENCIA		
00320102317	AAA0033CPA	PERTENENCIA		
00320102319	AAA0033CSY	PERTENENCIA		
00320102320	AAA0033CTD	PERTENENCIA		
00320102321	AAA0033CLH	PERTENENCIA		
00320102328	AAA0033DCX	PERTENENCIA		
00320102505	AAA0033DMS	PERTENENCIA		
00320102510	AAA0033DSK	PERTENENCIA		
00320102512	AAA0234NDAW	PERTENENCIA		
00320102514	AAA0033DKR	PERTENENCIA		
00320102515	AAA0033DXX	PERTENENCIA		
00320102517	AAA0033EAW	PERTENENCIA		
00320102518	AAA0033EBS	PERTENENCIA		
00320102520	AAA0033EDE	PERTENENCIA		
00320102523	AAA0033EHK	PERTENENCIA		
00320102524	AAA0033EIZ	PERTENENCIA		
00320102527	AAA0033EMR	PERTENENCIA		
00320102528	AAA0033ENX	PERTENENCIA		
00320102529	AAA0238SYBS	PERTENENCIA		
00320102533	AAA0033ETD	PERTENENCIA		
00320102535	AAA0033EWW	PERTENENCIA		
00320102541	AAA0170ELSY	PERTENENCIA		
00320102542	AAA0240LDNF	PERTENENCIA		
00320102701	AAA0033FCX	PERTENENCIA		
00320102704	AAA0033FFT	PERTENENCIA		
00320102711	AAA0033FOE	PERTENENCIA		
00320102712	AAA0033FPP	PERTENENCIA		
00320102730	AAA0033HLW	PERTENENCIA		
00320102731	AAA0033HMS	PERTENENCIA		
00320102732	AAA0033HNN	PERTENENCIA		
00320102734	AAA0234KLZE	PERTENENCIA		
00320102735	AAA0234MVAF	PERTENENCIA		
00320103023	AAA0033LWNK	PERTENENCIA		
00320103031	AAA0033LWAW	PERTENENCIA		
00320103038	AAA0033LXDM	PERTENENCIA		
00320103040	AAA0033LXEA	PERTENENCIA		
00320103043	AAA0033LXFT	PERTENENCIA		
00320103015	AAA0033ICDE	ESCRITURACION	2013	10
00320103016	AAA0033IOBP	ESCRITURACION		
00320701005	AAA0033IXFT	ESCRITURACION		
00320700030	AAA0033IZTO	ESCRITURACION		
00320701032	AAA0033KSZM	ESCRITURACION		
00320890020	AAA0241PWAW	PERTENENCIA		
00320890023	AAA0033PMSY	PERTENENCIA		
00320890005	AAA0033PNSK	PERTENENCIA		
00320890012	AAA0033PNZM	PERTENENCIA		
00320890015	AAA0033POCN	PERTENENCIA		
00320700004	AAA0033XTO	ESCRITURACION	2014	2
00320700032	AAA0241PMBR	ESCRITURACION		
00320100011	AAA0033RNZM	ESCRITURACION	2015	42
00320700027	AAA0033KEMS	ESCRITURACION		
00320701001	AAA0033KPTD	ESCRITURACION		
00320702021	AAA0033LCEP	ESCRITURACION		
00320702008	AAA0240LDDM	ESCRITURACION		
00320703001	AAA0033LDPP	ESCRITURACION		
00320703004	AAA0033LHNN	ESCRITURACION		
00320703016	AAA0033LJBR	ESCRITURACION		
00320703017	AAA0033LJCX	ESCRITURACION		
00320804011	AAA0033LPVF	PERTENENCIA		
00320804012	AAA0033LPXR	PERTENENCIA		
00320804013	AAA0033LPXX	PERTENENCIA		
00320804017	AAA0033LRDM	PERTENENCIA		
00320804019	AAA0033LRRT	PERTENENCIA		
00320804032	AAA0033LRWF	PERTENENCIA		
00320875010	AAA0033OXC	PERTENENCIA		
00320875011	AAA0033OLF	PERTENENCIA		
00320875012	AAA0033ODVR	PERTENENCIA		
00320875016	AAA0033OSN	PERTENENCIA		
00320875021	AAA0033OXS	PERTENENCIA		
00320879018	AAA0033P6AF	PERTENENCIA		
00320879004	AAA0033P6BR	PERTENENCIA		
00320879031	AAA0033PCFZ	PERTENENCIA		
00320879032	AAA0033PCHK	PERTENENCIA		
00320880002	AAA0033PCYN	PERTENENCIA		
00320880009	AAA0033PDFT	PERTENENCIA		
00320880011	AAA0033PDFH	PERTENENCIA		
00320880017	AAA0033PDRP	PERTENENCIA		
00320880001	AAA0033PDTO	PERTENENCIA		
00320880005	AAA0033PDVX	PERTENENCIA		
00320880006	AAA0033PGDM	PERTENENCIA		
00320880010	AAA0033PEDE	PERTENENCIA		
00320880005	AAA0033PEXS	PERTENENCIA		
00320894005	AAA0033PFMS	PERTENENCIA		
00320894017	AAA0033PHAF	PERTENENCIA		
00320895017	AAA0033PHMX	PERTENENCIA		
00320895018	AAA0033PHZM	PERTENENCIA		
00320895025	AAA0033P9HY	PERTENENCIA		
00320895048	AAA0033PNCN	PERTENENCIA		
00320898006	AAA0033PLAF	PERTENENCIA		
00320890018	AAA0033PMVR	PERTENENCIA		
00320890027	AAA0033PMVS	PERTENENCIA		
TOTAL				110

Dibujo:	Fuente:	Escala:
JULIAN FONSECA P.U. 219 - 03 - M.P. 15202102712BYC. OFICINA ASESORA DE PLANEACION	SHAPEFILE DE LA DIRECCION DE URBANIZACIONES Y TITULACIÓN CON CORTE A DICIEMBRE DE 2015	1 : 2.000