

ALCALDIA MAYOR DE BOGOTA

CAJA DE LA VIVIENDA POPULAR

PROYECTO DE INVERSION 0208 MEJORAMIENTO DE BARRIOS



ALCALDIA MAYOR
BOGOTA D.C.
CAJA DE LA VIVIENDA POPULAR

Plano N: 0208 - 2016 - 11
Rafael Uribe Uribe

Contiene: Procesos de Mejoramiento de Barrios entregados en UPZ Marco Fidel Suarez y UPZ Marruecos de la Localidad de Rafael Uribe Uribe en la vigencia 2016

Noviembre de 2016

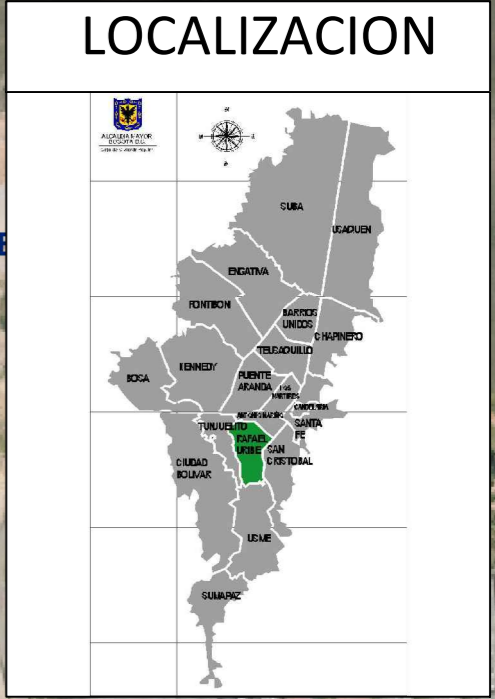
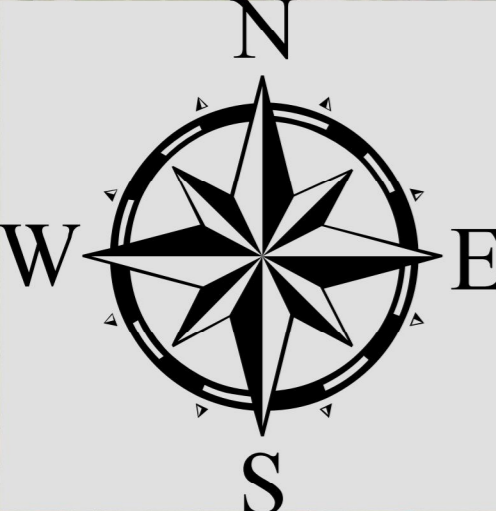
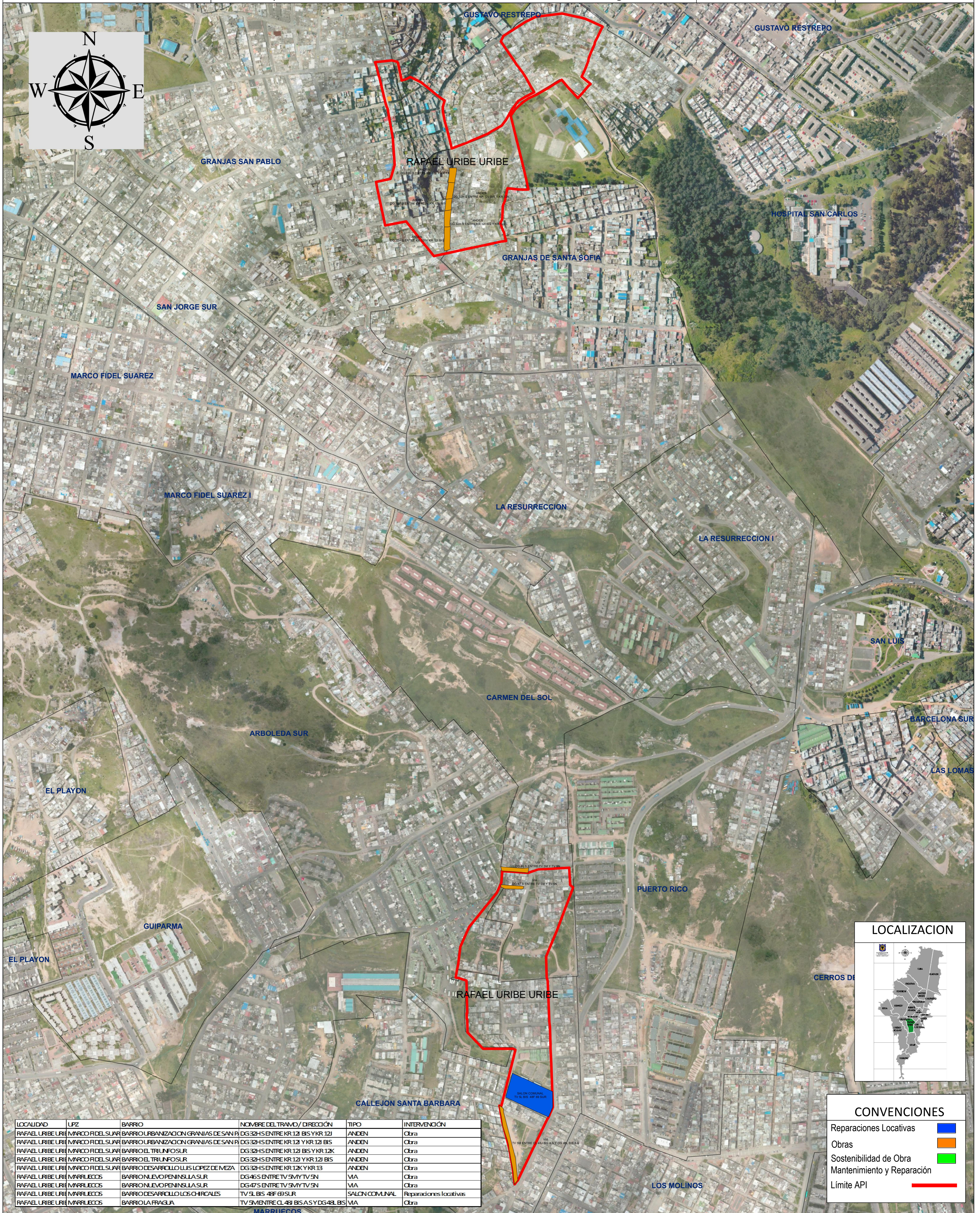

LOCALIDAD	UPZ	BARRIO	NOMBRE DEL TRAMO / DIRECCIÓN	TIPO	INTERVENCIÓN
RAFAEL URIBE URIBE	MARCO FIDEL SUAREZ	BARRIO URBANIZACION GRANJAS DE SAN PABLO	DG 32HS ENTRE KR 12 BIS Y KR 12J	ANDEN	Obras
RAFAEL URIBE URIBE	MARCO FIDEL SUAREZ	BARRIO URBANIZACION GRANJAS DE SAN PABLO	DG 32HS ENTRE KR 12 Y KR 12 BIS	ANDEN	Obras
RAFAEL URIBE URIBE	MARCO FIDEL SUAREZ	BARRIO EL TRIUNFO SUR	DG 32HS ENTRE KR 12 BIS Y KR 12K	ANDEN	Obras
RAFAEL URIBE URIBE	MARCO FIDEL SUAREZ	BARRIO EL TRIUNFO SUR	DG 32HS ENTRE KR 12 Y KR 12 BIS	ANDEN	Obras
RAFAEL URIBE URIBE	MARCO FIDEL SUAREZ	BARRIO DESARROLLO LUIS LOPEZ DE MEZA	DG 32HS ENTRE KR 12K Y KR 13	ANDEN	Obras
RAFAEL URIBE URIBE	MARRUECOS	BARRIO NUEVO PENINSULA SUR	DG 46S ENTRE TV 5M Y TV 5N	VIA	Obras
RAFAEL URIBE URIBE	MARRUECOS	BARRIO NUEVO PENINSULA SUR	DG 47S ENTRE TV 5M Y TV 5N	VIA	Obras
RAFAEL URIBE URIBE	MARRUECOS	BARRIO DESARROLLO LOS CHIRCALES	TV 5L BIS 48F @ SUR	SALON COMUNAL	Reparaciones locativas
RAFAEL URIBE URIBE	MARRUECOS	BARRIO LA FRAGUA	TV 5M ENTRE CL 48I BIS A Y DG 48L BIS	VIA	Obras

CONVENCIONES

- Reparaciones Locativas ■
- Obras ■
- Sostenibilidad de Obra ■
- Mantenimiento y Reparación ■
- Límite API —

Dibujo: Ing. Julian Fonseca P.U. 219 - 03 - M.P. 15202102712BYC.
Oficina Asesora de Planeacion

Fuente: Archivo Shapefile de la Dirección de Mejoramiento de Barrios

Escala: 1: 3.000