ALCALDIA MAYOR DE BOGOTA

CAJA DE LA VIVIENDA POPULAR

PROYECTO DE INVERSION 471 TITULACIÓN DE PREDIOS

ALCALDIA MAYOR BOGOTA D.C.
CAJA DE LA VIVIENDA POPULAR

Plano N: 471-2016-03 Bosa

Contiene: Predios Titulados en la Localidad de Bosa durante el Plan de Desarrollo Bogotá Humana.

Fecha reporte: Marzo de 2016

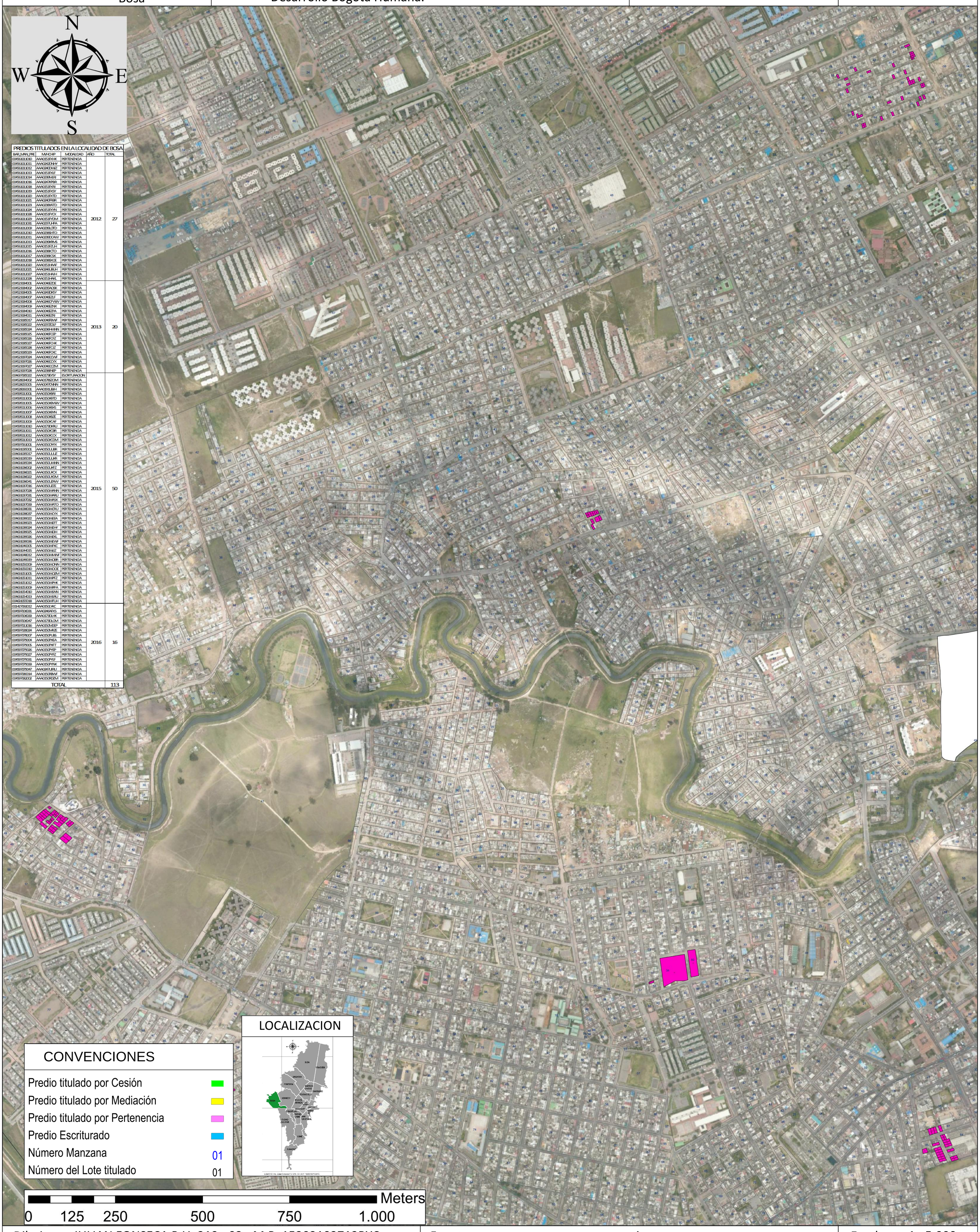

PREDIOS TITULADOS EN LA LOCALIDAD DE BOSA

BAR_MAN_PRE	MAHCHIP	MODALIDAD	AÑO	TOTAL
001551011010	AAA0151FKHK	PERTENENCIA	2012	27
001551011011	AAA0240DNHY	PERTENENCIA		
001551011012	AAA0240DMZ	PERTENENCIA		
001551011013	AAA0151FKLF	PERTENENCIA		
001551011014	AAA0238MLR9	PERTENENCIA		
001551011015	AAA0240MBR	PERTENENCIA		
001551011018	AAA0151FKRR	PERTENENCIA		
001551011019	AAA0151FKSY	PERTENENCIA		
001551011020	AAA0151FKTD	PERTENENCIA		
001551011021	AAA0240RBR	PERTENENCIA		
001551011023	AAA0238ATD	PERTENENCIA		
001551011026	AAA0151FKXN	PERTENENCIA		
001551011028	AAA0151FKCX	PERTENENCIA		
001551011029	AAA0151FKDM	PERTENENCIA		
001551011031	AAA0237UHPA	PERTENENCIA		
001551012019	AAA0238LDTD	PERTENENCIA		
001551012010	AAA0238HRTO	PERTENENCIA		
001551012011	AAA0238DDAW	PERTENENCIA		
001551012013	AAA0238KRM5	PERTENENCIA		
001551012015	AAA0151FZLH	PERTENENCIA		
001551012016	AAA0238CTO	PERTENENCIA		
001551012017	AAA0238KSK	PERTENENCIA		
001551012018	AAA0238XCE	PERTENENCIA		
001551012020	AAA0151HAAF	PERTENENCIA		
001551012021	AAA0246LBLH	PERTENENCIA		
001551012027	AAA0151HAJH	PERTENENCIA		
001551012028	AAA0151HAKL	PERTENENCIA		
001520204001	AAA0246EZTE	PERTENENCIA	2013	20
001520204002	AAA0235ACBK	PERTENENCIA		
001520204005	AAA0240DKSY	PERTENENCIA		
001520204007	AAA0246EZLF	PERTENENCIA		
001520204008	AAA0246DWAV	PERTENENCIA		
001520204009	AAA0246EZNX	PERTENENCIA		
001520204010	AAA0246EZPA	PERTENENCIA		
001520204011	AAA0246EZRJ	PERTENENCIA		
001520205017	AAA0246RBWF	PERTENENCIA		
001520205022	AAA0237ZULF	PERTENENCIA		
001520205024	AAA0236HANN	PERTENENCIA		
001520205025	AAA0246FCBP	PERTENENCIA		
001520205026	AAA0246FCSZ	PERTENENCIA		
001520205027	AAA0246FCHK	PERTENENCIA		
001520205028	AAA0246FCLZ	PERTENENCIA		
001520205029	AAA0246FCKC	PERTENENCIA		
001520207024	AAA0246CLWF	PERTENENCIA		
001520207026	AAA0246CLCX	PERTENENCIA		
001520207027	AAA0246CLZM	PERTENENCIA		
001520207028	AAA0238NNEP	PERTENENCIA		
001427082022	AAA0173HSYY	ESCRITURACION	2015	50
001520204002	AAA0178SZOM	PERTENENCIA		
001520205005	AAA0170DNNN	PERTENENCIA		
001520206001	AAA0151LBBH	PERTENENCIA		
001550113001	AAA0150ABRI	PERTENENCIA		
001550113003	AAA0150ABTD	PERTENENCIA		
001550113005	AAA0150ABWW	PERTENENCIA		
001550113006	AAA0150ABXS	PERTENENCIA		
001550113007	AAA0150ABYN	PERTENENCIA		
001550113008	AAA0150ABZE	PERTENENCIA		
001550113009	AAA0150ACAF	PERTENENCIA		
001550113010	AAA0173DKRU	PERTENENCIA		
001550113011	AAA0150ACBR	PERTENENCIA		
001550113012	AAA0150ACCX	PERTENENCIA		
001550113013	AAA0150ACDM	PERTENENCIA		
001597061001	AAA0150DMYX	PERTENENCIA		
004610815001	AAA0150JLBR	PERTENENCIA		
004610815017	AAA0150JLLZ	PERTENENCIA		
004610815019	AAA0150JLKR	PERTENENCIA		
004610815034	AAA0150JMNN	PERTENENCIA		
004610816002	AAA0150JKFZ	PERTENENCIA		
004610816021	AAA0150JMCX	PERTENENCIA		
004610816022	AAA0150JMDM	PERTENENCIA		
004610816041	AAA0150JZAW	PERTENENCIA		
004610817016	AAA0150JZZE	PERTENENCIA		
004610817028	AAA0150AMNN	PERTENENCIA		
004610817031	AAA0150AARJ	PERTENENCIA		
004610817032	AAA0150AASK	PERTENENCIA		
004610817038	AAA0150AATO	PERTENENCIA		
004610818031	AAA0150ACRU	PERTENENCIA		
004610818032	AAA0150ACXX	PERTENENCIA		
004610819022	AAA0150AEEA	PERTENENCIA		
004610819023	AAA0150AEFT	PERTENENCIA		
004610819024	AAA0150AEHY	PERTENENCIA		
004610819025	AAA0150AEJH	PERTENENCIA		
004610819026	AAA0150AEKL	PERTENENCIA		
004610819036	AAA0150AEWF	PERTENENCIA		
004610840005	AAA0150AFKC	PERTENENCIA		
004610840015	AAA0150AIJZ	PERTENENCIA		
004610840012	AAA0150AMMF	PERTENENCIA		
004610840019	AAA0150ADBR	PERTENENCIA		
004610870009	AAA0150ACNN	PERTENENCIA		
004610870010	AAA0150ACOE	PERTENENCIA		
004610870005	AAA0150AQZM	PERTENENCIA		
004610870011	AAA0150AFFZ	PERTENENCIA		
004610870012	AAA0150AFHK	PERTENENCIA		
004610870019	AAA0150AFPA	PERTENENCIA		
004610870010	AAA0150ASNN	PERTENENCIA		
004610870013	AAA0150ASRU	PERTENENCIA		
004610870018	AAA0150AFUH	PERTENENCIA		
001427082012	AAA0150LWKC	PERTENENCIA	2016	16
001597006018	AAA0246AXXS	PERTENENCIA		
001597006018	AAA0170DLHK	PERTENENCIA		
001597006047	AAA0170LLCM	PERTENENCIA		
001597010016	AAA0150MEKP	PERTENENCIA		
001597028024	AAA0150MKZE	PERTENENCIA		
001597078007	AAA0150PLBS	PERTENENCIA		
001597091004	AAA0150PKEA	PERTENENCIA		
001597091005	AAA0150PKFT	PERTENENCIA		
001597091026	AAA0150PYEP	PERTENENCIA		
001597091027	AAA0150PYFZ	PERTENENCIA		
001597091031	AAA0150PYLF	PERTENENCIA		
001597091033	AAA0150PYNK	PERTENENCIA		
001597091047	AAA0247URRJ	PERTENENCIA		
001597080014	AAA0150RBMF	PERTENENCIA		
001597082012	AAA0150RDZM	PERTENENCIA		
TOTAL				113

Dibujo: JULIAN FONSECA P.U. 219 - 03 - M.P. 15202102712BYC.
OFICINA ASESORA DE PLANEACION

Fuente: SHAPEFILE DE LA DIRECCIÓN DE URBANIZACIONES Y TITULACIÓN.

Escala: 1 : 5.000