

ALCALDIA MAYOR DE BOGOTA

CAJA DE LA VIVIENDA POPULAR

PROYECTO DE INVERSION 0208 MEJORAMIENTO INTEGRAL DE BARRIOS



ALCALDIA MAYOR
BOGOTA D.C.
CAJA DE LA VIVIENDA POPULAR

Plano N: 0208 - 2016-03
Ciudad Bolívar

Contiene: Procesos de Mejoramiento de Barrios entregados en las API Ismael Perdomo y San Francisco de la localidad de Ciudad Bolivar durante el Plan de Desarrollo Bogota Humana.

Marzo de 2016

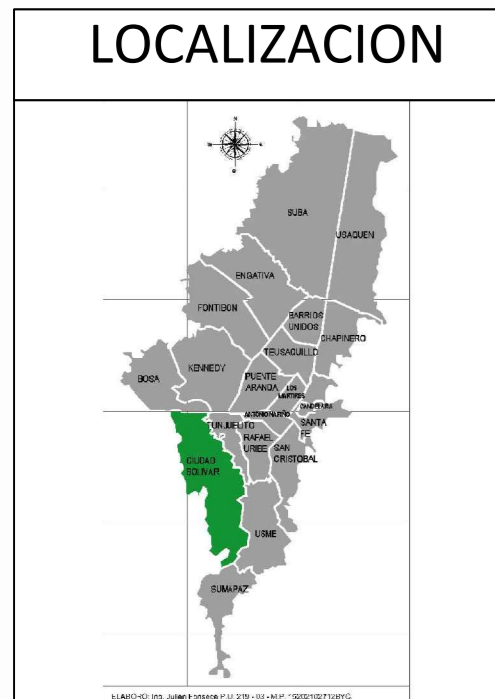
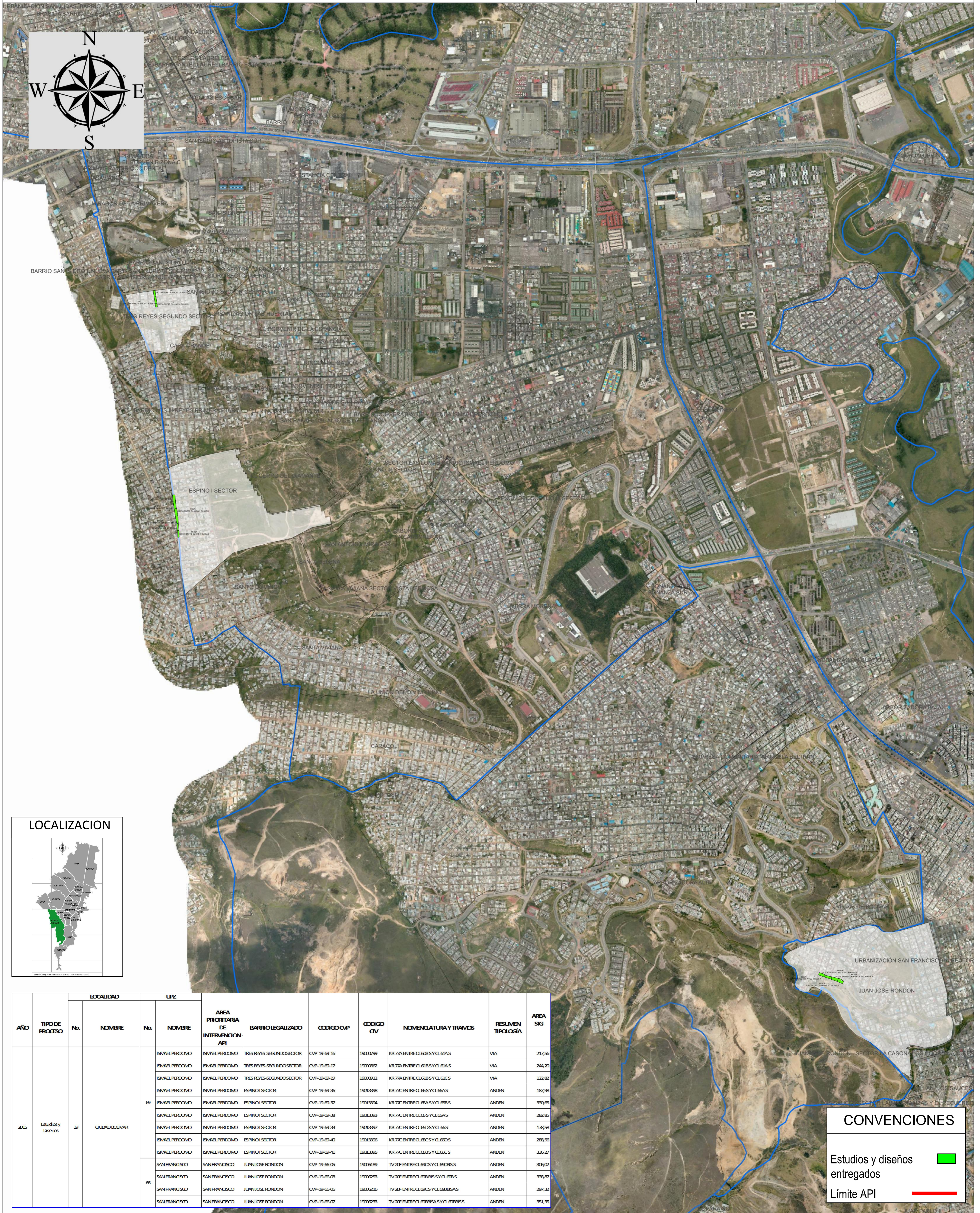

AÑO	TIPO DE PROCESO	LOCALIDAD		URZ		AREA PRIORITARIA DE INTERVENCIÓN API	BARRIO LEGALIZADO	CODIGO CVP	CODIGO CV	NOMENCLATURA Y TRAMOS	RESUMEN TIPOLOGIA	AREA SIG
		Nº	NOMBRE	Nº	NOMBRE							
2015	Estudios y Diseños	29	CIUDAD BOLIVAR	69	ISMAEL PERDOMO	ISMAEL PERDOMO	TRES REYES-SEGUNDO SECTOR	CVP-19-49-16	1900099	KR.7A ENTRE CL.60B SY CL.61A5	VIA	212,56
					ISMAEL PERDOMO	ISMAEL PERDOMO	TRES REYES-SEGUNDO SECTOR	CVP-19-49-17	1900062	KR.7A ENTRE CL.61B SY CL.61A5	VIA	294,20
					ISMAEL PERDOMO	ISMAEL PERDOMO	TRES REYES-SEGUNDO SECTOR	CVP-19-49-19	1900092	KR.7A ENTRE CL.61B SY CL.61C5	VIA	122,82
					ISMAEL PERDOMO	ISMAEL PERDOMO	ESPIÑO I SECTOR	CVP-19-49-36	1901398	KR.7C ENTRE CL.665 SY CL.66A5	ANDEN	187,98
					ISMAEL PERDOMO	ISMAEL PERDOMO	ESPIÑO I SECTOR	CVP-19-49-37	1901394	KR.7C ENTRE CL.66A SY CL.66B5	ANDEN	300,65
					ISMAEL PERDOMO	ISMAEL PERDOMO	ESPIÑO I SECTOR	CVP-19-49-38	1901393	KR.7C ENTRE CL.65 SY CL.66A5	ANDEN	252,85
					ISMAEL PERDOMO	ISMAEL PERDOMO	ESPIÑO I SECTOR	CVP-19-49-39	1901397	KR.7C ENTRE CL.6D5 SY CL.6E5	ANDEN	178,58
					ISMAEL PERDOMO	ISMAEL PERDOMO	ESPIÑO I SECTOR	CVP-19-49-40	1901396	KR.7C ENTRE CL.6C5 SY CL.6D5	ANDEN	288,56
					ISMAEL PERDOMO	ISMAEL PERDOMO	ESPIÑO I SECTOR	CVP-19-49-41	1901395	KR.7C ENTRE CL.6B5 SY CL.6C5	ANDEN	306,27
					SAN FRANCISCO	SAN FRANCISCO	JUAN JOSE RONDON	CVP-19-65-05	1900689	TV.20F ENTRE CL.6C5 SY CL.6B5B5	ANDEN	305,02
					SAN FRANCISCO	SAN FRANCISCO	JUAN JOSE RONDON	CVP-19-65-08	1900253	TV.20F ENTRE CL.6B5B5 SY CL.6B5	ANDEN	338,87
					SAN FRANCISCO	SAN FRANCISCO	JUAN JOSE RONDON	CVP-19-65-05	1900216	TV.20F ENTRE CL.6C5 SY CL.6B5B5A5	ANDEN	297,32
					SAN FRANCISCO	SAN FRANCISCO	JUAN JOSE RONDON	CVP-19-65-07	1900233	TV.20F ENTRE CL.6B5B5A SY CL.6B5B5	ANDEN	351,35

CONVENCIONES

Estudios y diseños entregados ■

Limite API —

Dibujo: Ing. Julian Fonseca P.U. 219 - 03 - M.P. 15202102712BYC.
Oficina Asesora de Planeacion

Fuente: Archivo Shapefile de la Dirección de Mejoramiento de Barrios

Escala: 1:7.500