ALCALDIA MAYOR DE BOGOTA

CAJA DE LA VIVIENDA POPULAR

PROYECTO DE INVERSION 7328 MEJORAMIENTO DE VIVIENDA EN SUS CONDICIONES FÍSICAS

ALCALDIA MAYOR BOGOTA D.C.
CAJA DE LA VIVIENDA POPULAR

Plano N: 7328-2016-03 Usme

Contiene: Mejoramientos de Vivienda ejecutados en las Localidad de Usme durante el Plan de Desarrollo Bogotá Humana.

Fecha reporte: Marzo de 2016

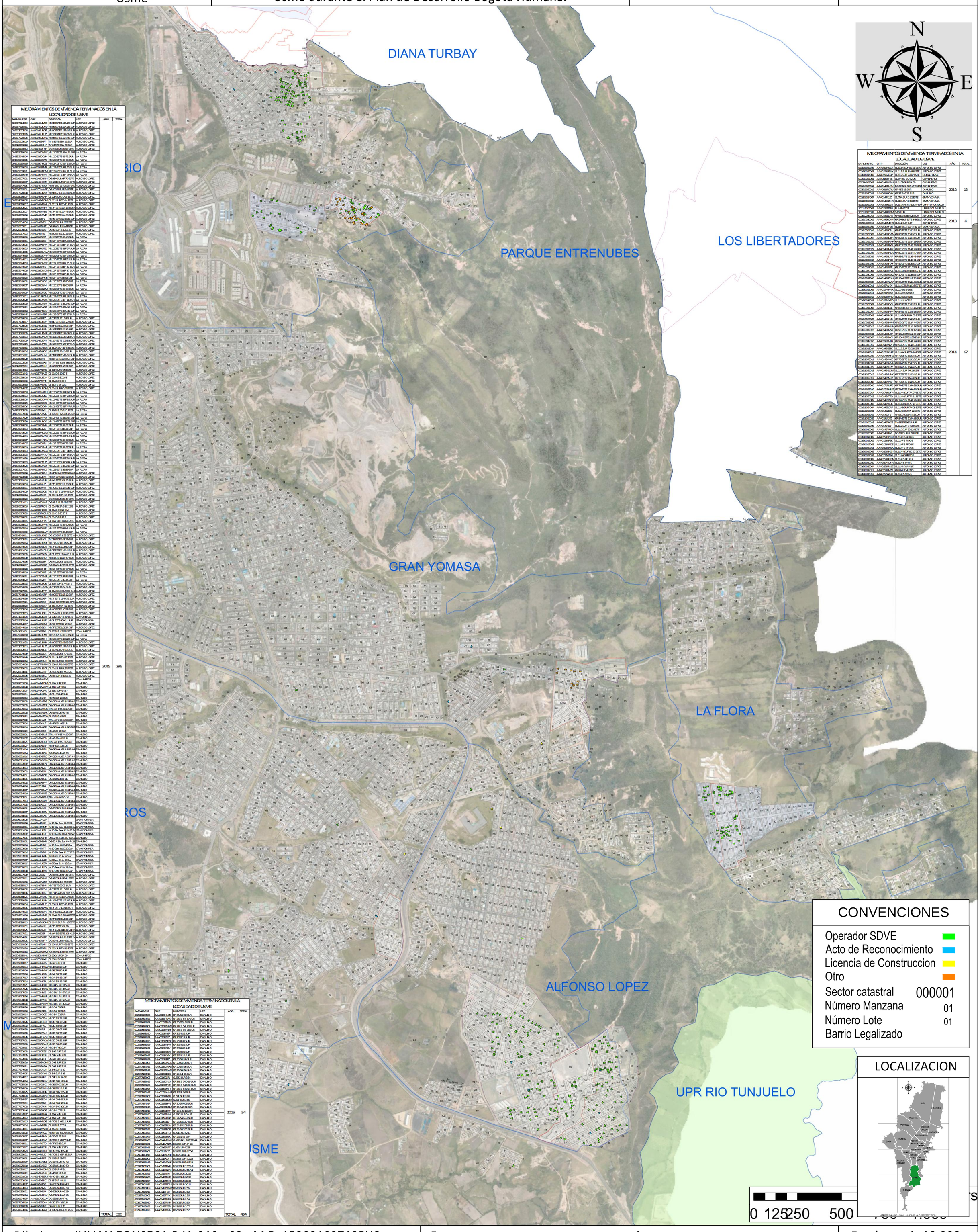

MEJORAMIENTOS DE VIVIENDA TERMINADOS EN LA LOCALIDAD DE USME

BARNOMPRE	CHIP	DIRECCIÓN	UPZ	AÑO	TOTAL
00280 700459	AAA0140UMBB	KR 9B ESTE 112A 29 SUR	ALFONSO LOPEZ		
00281 700511	AAA0140UMTD	KR 9B ESTE 112A 20 SUR	ALFONSO LOPEZ		
00281 700608	AAA0140UPOE	KR 9C ESTE 113B 46 SUR	ALFONSO LOPEZ		
00281 700708	AAA0140URLE	KR 10 ESTE 113B 55 SUR	ALFONSO LOPEZ		
00281 700506	AAA0140UMNK	KR 9B ESTE 112A 40 SUR	ALFONSO LOPEZ		
00282 000809	AAA0140YPT	TV 8 ESTE 98A 21 SUR	ALFONSO LOPEZ		
00282 000810	AAA0140YPAY	TV 8 ESTE 98A 27 SUR	ALFONSO LOPEZ		
00282 000914	AAA0140YKHR	DG 97C SUR 78 G ESTE	ALFONSO LOPEZ		
00132 500608	AAA0006CHNX	KR 12G ESTE 89A 34 SUR	LA FLORA		
00132 500606	AAA0006CCSK	KR 12C ESTE 89 77 SUR	LA FLORA		
00132 500605	AAA0006CCTD	KR 12C ESTE 89 66 SUR	LA FLORA		
00132 500610	AAA0006FSUZ	KR 12A ESTE 88F 68 SUR	LA FLORA		
00132 500608	AAA0006FSMK	KR 12B ESTE 88F 25 SUR	LA FLORA		
00132 500611	AAA0006FSCM	KR 12B ESTE 88F 41 SUR	LA FLORA		
00132 500610	AAA0006FSNL	KR 12B ESTE 88F 79 SUR	LA FLORA		
00281 607702	AAA0140CBNN	DG 98A SUR 6F 70 ESTE	ALFONSO LOPEZ		
00281 610327	AAA0140YCHY	DG 100B SUR 6F 63 ESTE	ALFONSO LOPEZ		
00281 610705	AAA0140FKTD	KR 6F 84 S ESTE 98A 04 S	ALFONSO LOPEZ		
00281 610701	AAA0137UMXR	DG 100 SUR 6F 24 ESTE	ALFONSO LOPEZ		
00281 708608	AAA0140UNYK	KR 9B ESTE 113B 46 SUR	ALFONSO LOPEZ		
00281 810507	AAA0140KTXN	CL 339 SUR 7D 05 ESTE	ALFONSO LOPEZ		
00281 810506	AAA0140KXDX	CL 112 SUR 7D 24 ESTE	ALFONSO LOPEZ		
00281 810617	AAA0140BFAT	CL 112 SUR 7D 41 ESTE	ALFONSO LOPEZ		
00281 810321	AAA0140MVSY	KR 7H ESTE 114 13 SUR	ALFONSO LOPEZ		
00281 810327	AAA0140MVES	KR 7H ESTE 114 48 SUR	ALFONSO LOPEZ		
00281 810330	AAA0140SVBK	KR 7D ESTE 114 35 SUR	ALFONSO LOPEZ		
00281 810702	AAA0140ZRXJ	KR 7D ESTE 114B 36 SUR	ALFONSO LOPEZ		
00281 810703	AAA0140SVYY	DG 98A SUR 8 44 ESTE	ALFONSO LOPEZ		
00282 000105	AAA0140TBAT	DG 98A SUR 8 44 ESTE	ALFONSO LOPEZ		
00282 000106	AAA0140TBDG	DG 98 C SUR 8 ESTE	ALFONSO LOPEZ		
00282 700103	AAA0140TTXZ	KR 8C ESTE 113D 16 SUR	ALFONSO LOPEZ		
00132 500809	AAA0006CSRZ	KR 12G ESTE 89 46 SUR	LA FLORA		
00282 700101	AAA0140UMNV	KR 7H ESTE 114 13 SUR	ALFONSO LOPEZ		
00132 500805	AAA0123KBZZ	KR 12F ESTE 88F 54 SUR	LA FLORA		
00132 500805	AAA0139MCTD	KR 12G ESTE 88F 57 SUR	LA FLORA		
00132 500805	AAA0006CRAN	KR 12D ESTE 88F 62 SUR	LA FLORA		
00132 500810	AAA0006CMPP	KR 12D ESTE 88F 34 SUR	LA FLORA		
00132 500812	AAA0006CMSX	KR 12D ESTE 88F 22 SUR	LA FLORA		
00132 500808	AAA0006CMXX	KR 12F ESTE 88F 25 SUR	LA FLORA		
00132 500809	AAA0123BRFZ	KR 12F ESTE 88F 31 SUR	LA FLORA		
00132 500810	AAA0006CMDP	KR 12F ESTE 88F 37 SUR	LA FLORA		
00132 500811	AAA0140RKTZ	KR 12F ESTE 88F 49 SUR	LA FLORA		
00132 500810	AAA0006CPMX	KR 12F ESTE 88 53 SUR	LA FLORA		
00132 500802	AAA0006SCXT	KR 12C ESTE 89 05 SUR	LA FLORA		
00132 500807	AAA0006SCSH	KR 12C ESTE 89 60 SUR	LA FLORA		
00132 500803	AAA0006SCZM	KR 12D ESTE 89 53 SUR	LA FLORA		
00132 500802	AAA0006SCTK	KR 12D ESTE 89 77 SUR	LA FLORA		
00132 500812	AAA0140BRDM	KR 12B ESTE 88F 48 SUR	LA FLORA		
00132 500810	AAA0006CMXP	KR 12D ESTE 88F 22 SUR	LA FLORA		
00132 500808	AAA0006CMXX	KR 12F ESTE 88F 25 SUR	LA FLORA		
00132 500809	AAA0140